



PROJET DE CONSTRUCTION D'UN BATIMENT DE TYPE R+2
A USAGE DE BUREAU AU SIEGE DU PLAN INTERNATIONAL A NIAMEY/NIGER





PERSPECTIVE 1

PROJET DE CONSTRUCTION D'UN BATIMENT DE TYPE R+2 A USAGE DE BUREAU AU SIEGE DU PLAN INTERNATIONAL A NIAMEY/NIGER			
Mai. 2022	Planche N° 1	Modif. le	PHASE DU PROJET: APD
Nom: PERSPECTIVE		 MAITRE D'OUVRAGE: PLAN INTERNATIONAL	
FORMAT A3		FINANCEMENT: PLAN INTERNATIONAL NIGER	
ECHELELE:		MAITRE D'OEUVRE 	CABINET D'INGENIERIE ET D'ASSISTANCE EN GENIE CIVIL 
<small>NE: 6874/S DC - NE-NIA-2018-B-1613 Niamey: 4001 Dal - 96 97 03 02 Mail: cia.niger@gmail.com Compte: SONIBANK - 25190003591-02</small>			

PROJET DE CONSTRUCTION D'UN BATIMENT DE TYPE R+2
A USAGE DE BUREAU AU SIEGE DU PLAN INTERNATIONAL A NIAMEY/NIGER





PERSPECTIVE 2

PROJET DE CONSTRUCTION D'UN BATIMENT DE TYPE R+2 A USAGE DE BUREAU AU SIEGE DU PLAN INTERNATIONAL A NIAMEY/NIGER			
Mai. 2022	Planche N° 2	Modif. le	PHASE DU PROJET: APD
Nom: PERSPECTIVE		 MAITRE D'OUVRAGE: PLAN INTERNATIONAL	
FORMAT A3		FINANCEMENT: PLAN INTERNATIONAL NIGER	
ECHELELE:		MAITRE D'OEUVRE  CABINET D'INGENIERIE ET D'ASSISTANCE EN GENIE CIVIL 	
		<small>NIE: 6874/S DC: NE-NA-2018-B-1613 Niamey: 4001 Cell: 96 97 03 02 Mail: cia@niger@gmail.com Comp: SONIBANK, 251 90003591-02</small>	

PROJET DE CONSTRUCTION D'UN BATIMENT DE TYPE R+2
A USAGE DE BUREAU AU SIEGE DU PLAN INTERNATIONAL A NIAMEY/NIGER



PERSPECTIVE 3

PROJET DE CONSTRUCTION D'UN BATIMENT DE TYPE R+2 A USAGE DE BUREAU AU SIEGE DU PLAN INTERNATIONAL A NIAMEY/NIGER			
Mai. 2022	Planche N° 3	Modif. le	PHASE DU PROJET: APD
Nom: PERSPECTIVE		 MAITRE D'OUVRAGE: PLAN INTERNATIONAL	
FORMAT A3		FINANCEMENT: PLAN INTERNATIONAL NIGER	
ECHELELE:		MAITRE D'OEUVRE 	CABINET D'INGENIERIE ET D'ASSISTANCE EN GENIE CIVIL 
		<small>N°: 6874/S IC: NE-NIA-2018-B-1613 Niamey: 4001 Fax: +6 97 03 02 Mail: cia.niger@gmail.com Contact: SCHELELE_25190003591-02</small>	

PROJET DE CONSTRUCTION D'UN BATIMENT DE TYPE R+2 A USAGE DE BUREAU AU SIEGE DU PLAN INTERNATIONAL A NIAMEY/NIGER

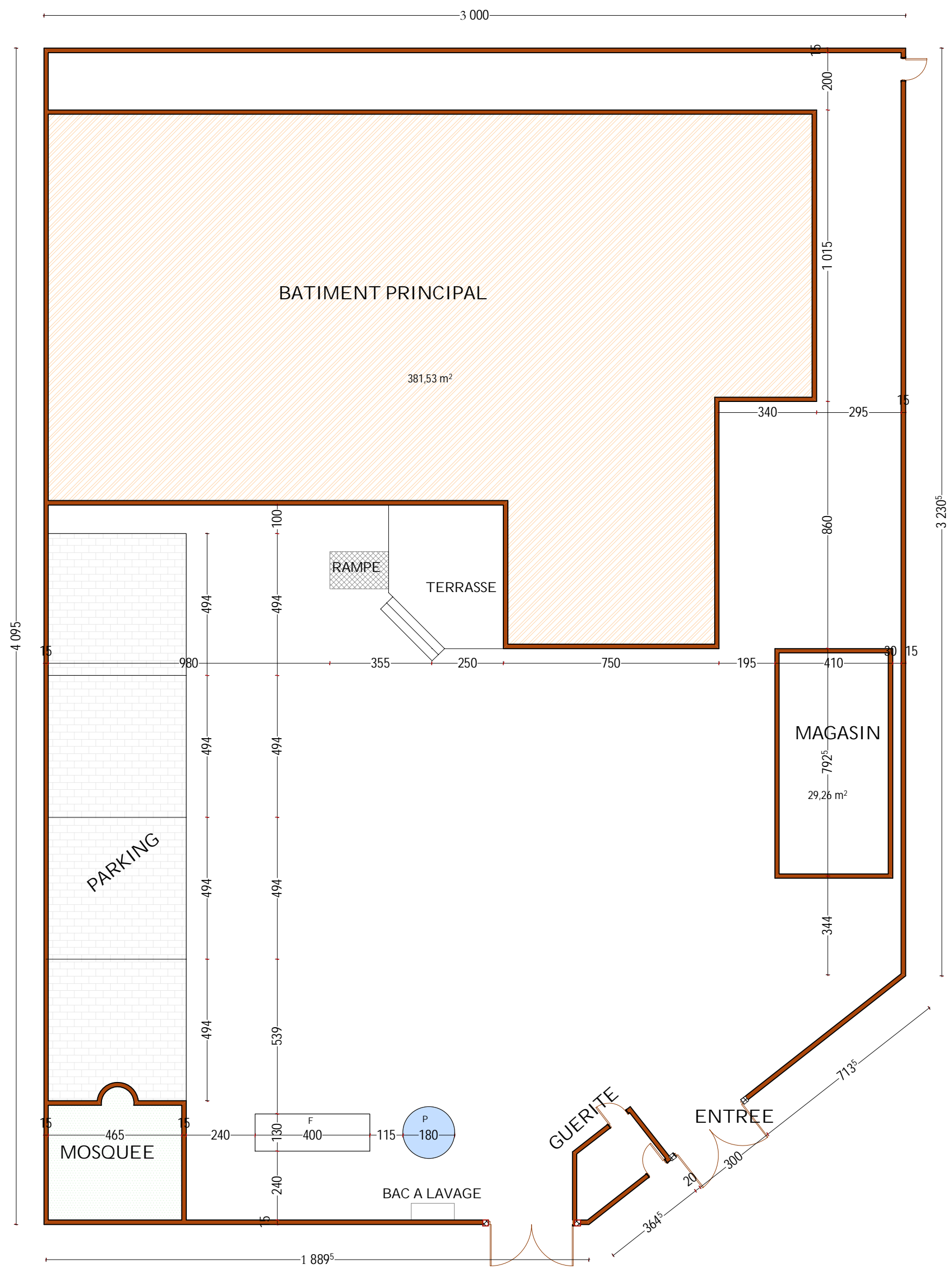

PLAN MASSE ETAT DES LIEUX

PROJET DE CONSTRUCTION D'UN BATIMENT DE TYPE R+2 A USAGE DE BUREAU AU SIEGE DU PLAN INTERNATIONAL A NIAMEY/NIGER			
Mai. 2022	Planche N° 4	Modif. le	PHASE DU PROJET: APD
Nom: Etat des lieux		MAITRE D'OUVRAGE: PLAN INTERNATIONAL	
FORMAT A3		FINANCEMENT: PLAN INTERNATIONAL NIGER	
ECHELELE: 1/150		MAITRE D'OEUVRE CABINET D'INGENIERIE ET D'ASSISTANCE EN GENIE CIVIL	
NE: 6874/S RC: NE-NIA-2018-B-1613 Niamey: 4001 Tel: 96 97 03 02 Mail: diag.niger@gmail.com Compte: SONIBANK: 25190003591-02			

PROJET DE CONSTRUCTION D'UN BATIMENT DE TYPE R+2 A USAGE DE BUREAU AU SIEGE DU PLAN INTERNATIONAL A NIAMEY/NIGER

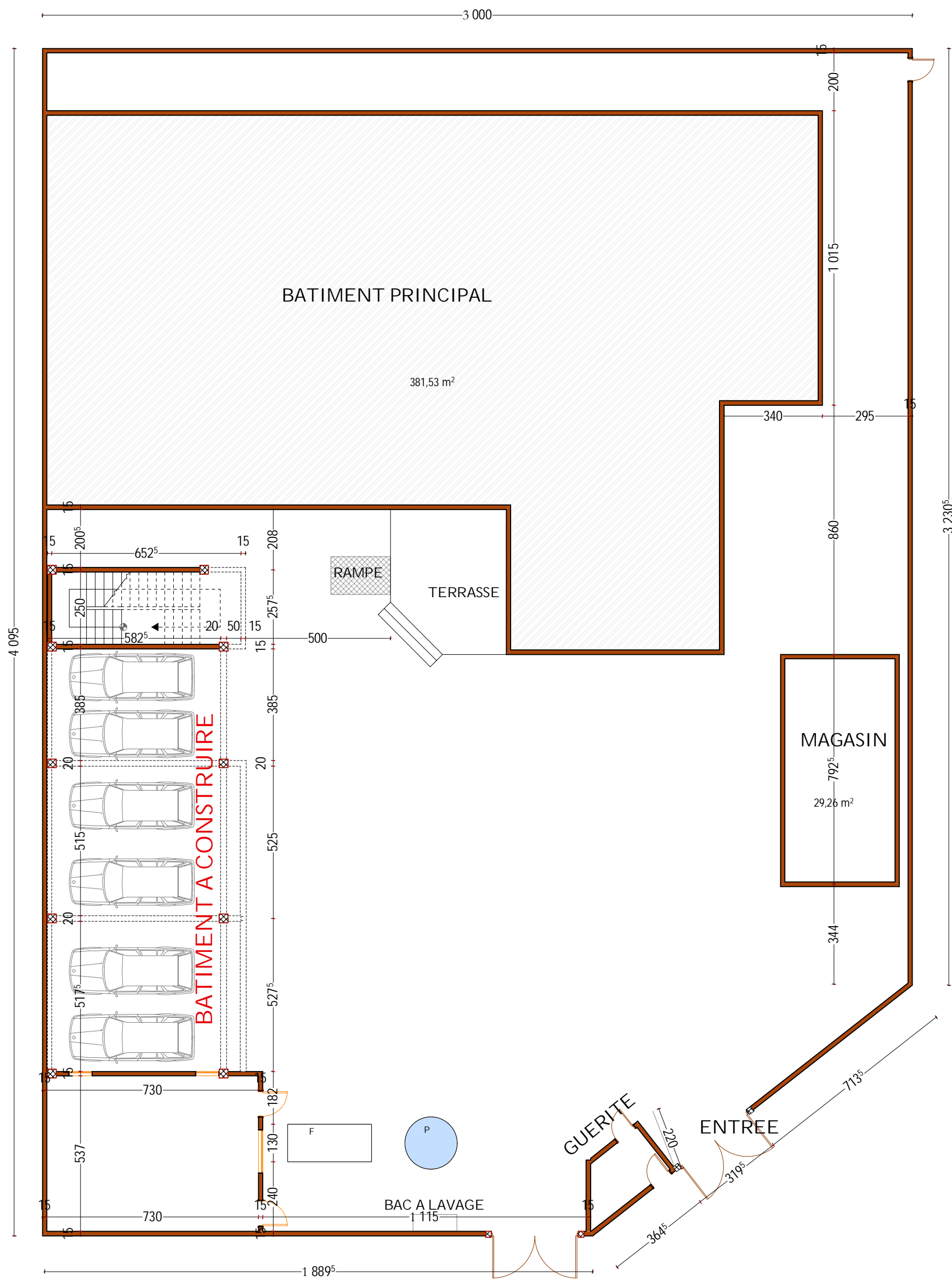

VUE EN PLAN ETAT DES LIEUX PROJETE

PROJET DE CONSTRUCTION D'UN BATIMENT DE TYPE R+2 A USAGE DE BUREAU AU SIEGE DU PLAN INTERNATIONAL A NIAMEY/NIGER			
Mai. 2022	Planche N° 5	Modif. le	PHASE DU PROJET: APD
Nom: Plan masse projeté		MAITRE D'OUVRAGE: PLAN INTERNATIONAL	
FORMAT A3		FINANCEMENT: PLAN INTERNATIONAL NIGER	
ECHELELE: 1/150		MAITRE D'OEUVRE CABINET D'INGENIERIE ET D'ASSISTANCE EN GENIE CIVIL	
NE: 6874/S BC: NE-NIA-2018-B-1613 Niamey: 4001 Col: 96 97 03 02 Mail: ciaq.niger@gmail.com Compte: SONIBANK: 25190003591-02			

PROJET DE CONSTRUCTION D'UN BATIMENT DE TYPE R+2 A USAGE DE BUREAU AU SIEGE DU PLAN INTERNATIONAL A NIAMEY/NIGER

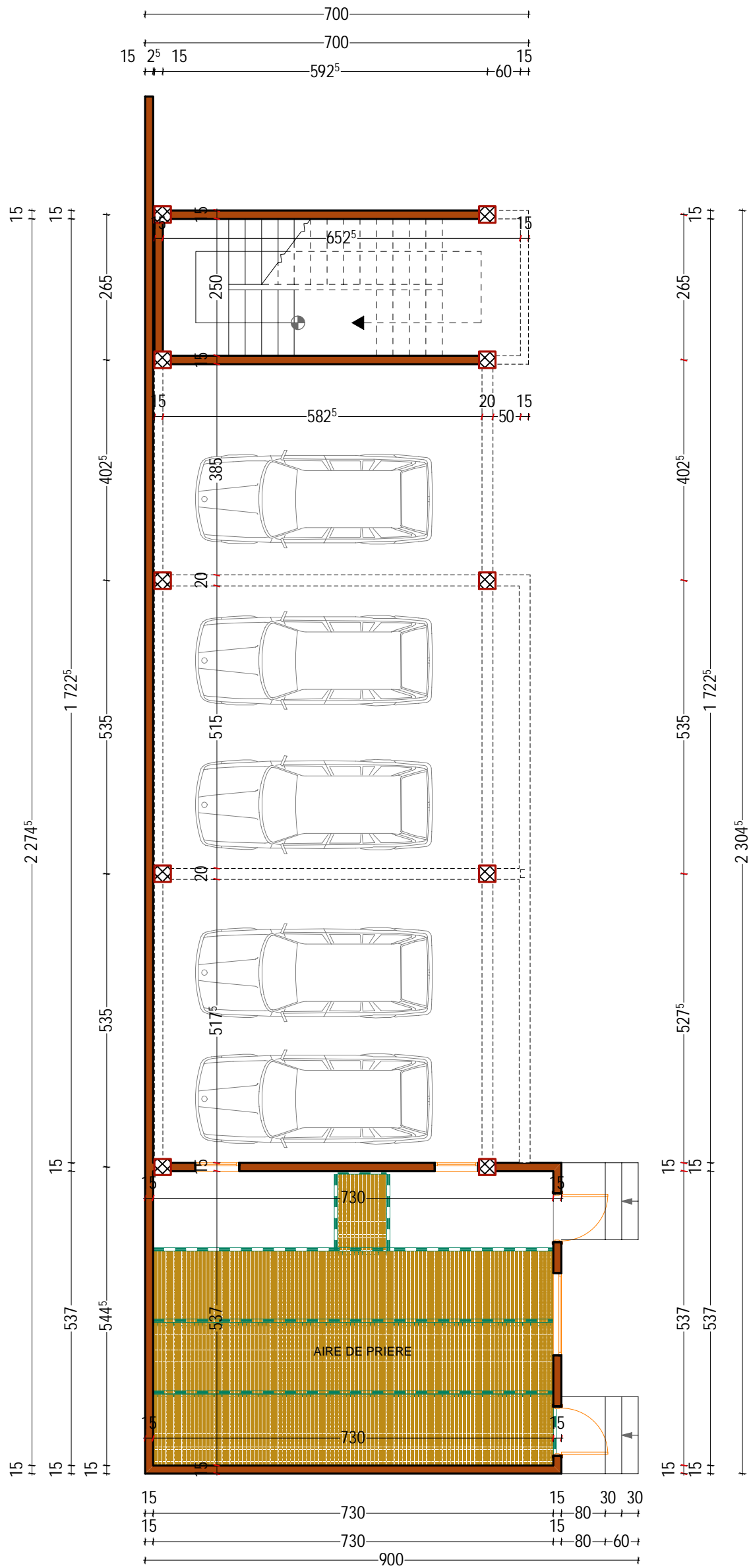

PLAN DE COTATION RDC

PROJET DE CONSTRUCTION D'UN BATIMENT DE TYPE R+2 A USAGE DE BUREAU AU SIEGE DU PLAN INTERNATIONAL A NIAMEY/NIGER			
Mai. 2022	Planche N° 6	Modif. le	PHASE DU PROJET: APD
Nom: Plan RDC		MAITRE D'OUVRAGE: PLAN INTERNATIONAL	
FORMAT A3		FINANCEMENT: PLAN INTERNATIONAL NIGER	
ECHELELE: 1/100		MAITRE D'OEUVRE	CIA G CABINET D'INGENERIE ET D'ASSISTANCE EN GENIE CIVIL
		NIF : 6874/S RC : NE-NIA-2018-B-1613 Niamey : 4001 Cel : 96 97 03 02 Mail : ciaq.niger@gmail.com Compte : SONIBANK - 25190003591-02	

PROJET DE CONSTRUCTION D'UN BATIMENT DE TYPE R+2 A USAGE DE BUREAU AU SIEGE DU PLAN INTERNATIONAL A NIAMEY/NIGER

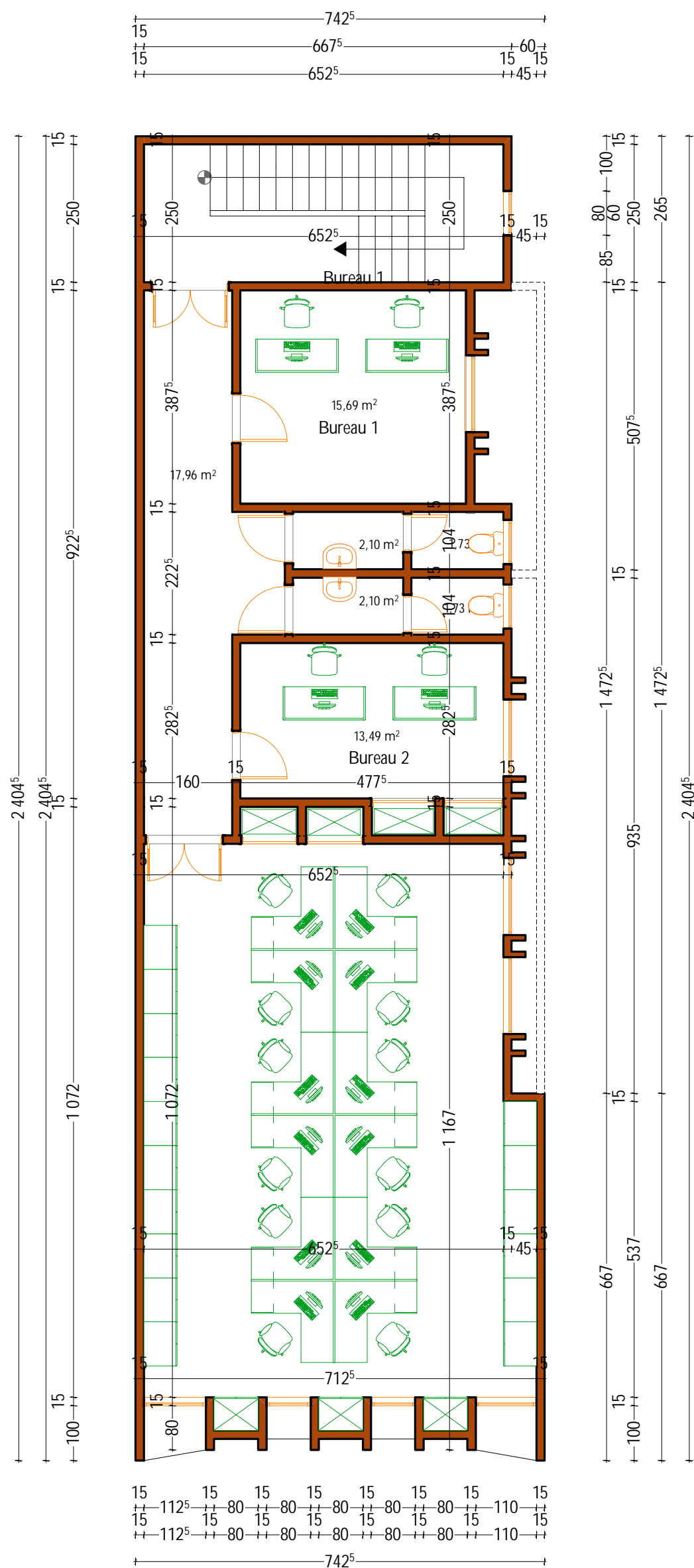

PLAN DE COTATION R+1

PROJET DE CONSTRUCTION D'UN BATIMENT DE TYPE R+2 A USAGE DE BUREAU AU SIEGE DU PLAN INTERNATIONAL A NIAMEY/NIGER			
Mai. 2022	Planche N° 7	Modif. le	PHASE DU PROJET: APD
Nom: Plan R+1		MAITRE D'OUVRAGE: PLAN INTERNATIONAL	
FORMAT A3		FINANCEMENT: PLAN INTERNATIONAL NIGER	
ECHELELE: 1/100		MAITRE D'OEUVRE CABINET D'INGENIERIE ET D'ASSISTANCE EN GENIE CIVIL	
NIF : 6874/S RC : NE-NIA-2018-B-1613 Niamey : 4001 Cel : 96 97 03 02 Mail : ciag.niger@gmail.com Compte : SONIBANK : 25190003591-02			

PROJET DE CONSTRUCTION D'UN BATIMENT DE TYPE R+2 A USAGE DE BUREAU AU SIEGE DU PLAN INTERNATIONAL A NIAMEY/NIGER

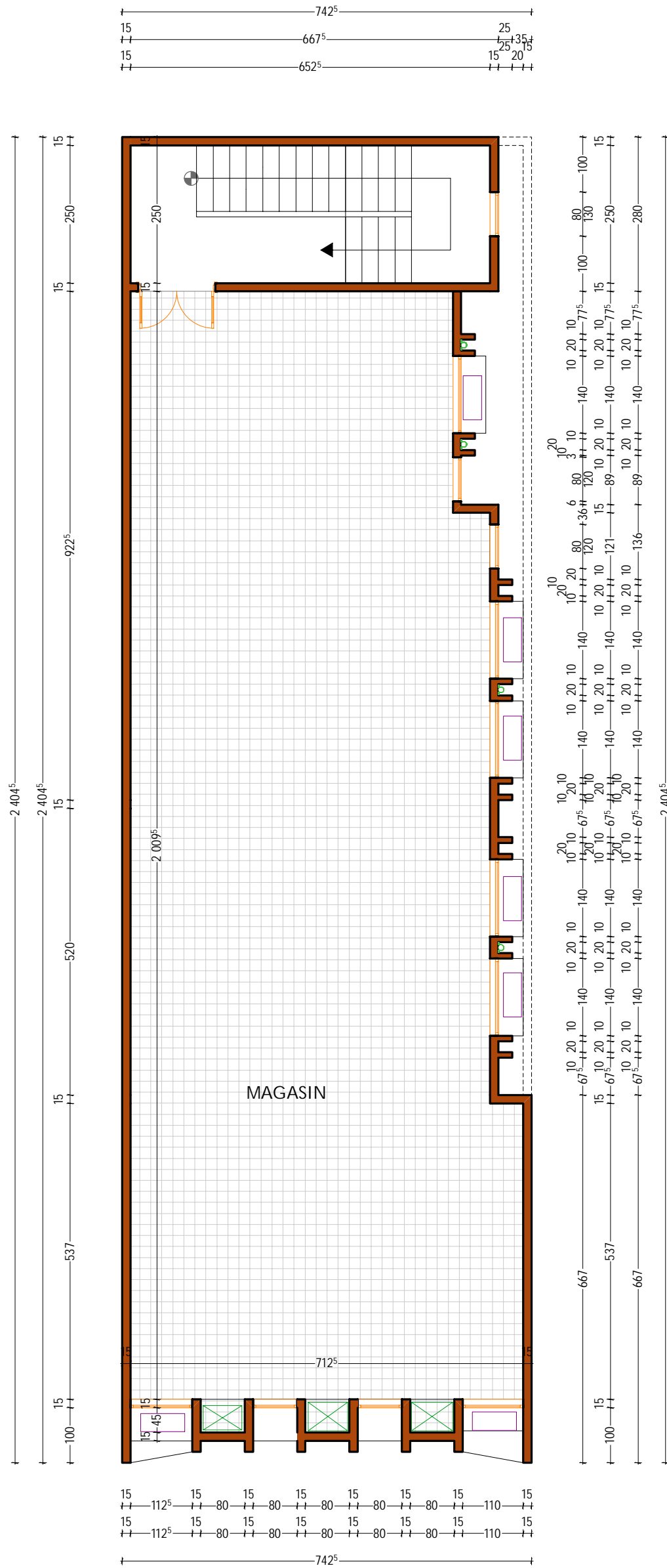

PLAN DE COTATION R+2

PROJET DE CONSTRUCTION D'UN BATIMENT DE TYPE R+2 A USAGE DE BUREAU AU SIEGE DU PLAN INTERNATIONAL A NIAMEY/NIGER			
Mai. 2022	Planche N° 8	Modif. le	PHASE DU PROJET: APD
Nom: Plan R+2		MAITRE D'OUVRAGE: PLAN INTERNATIONAL	
FORMAT A3		FINANCEMENT: PLAN INTERNATIONAL NIGER	
ECHELELE: 1/100		MAITRE D'OEUVRE CABINET D'INGENERIE ET D'ASSISTANCE EN GENIE CIVIL	
NIE: 6874/S RC: NE-NIA-2018-B-1613 Niamey: 4001 Cel: 96 97 03 02 Mail: ciag.niger@gmail.com Comptes: SONIBANK: 25190003591-02			

PROJET DE CONSTRUCTION D'UN BATIMENT DE TYPE R+2 A USAGE DE BUREAU AU SIEGE DU PLAN INTERNATIONAL A NIAMEY/NIGER

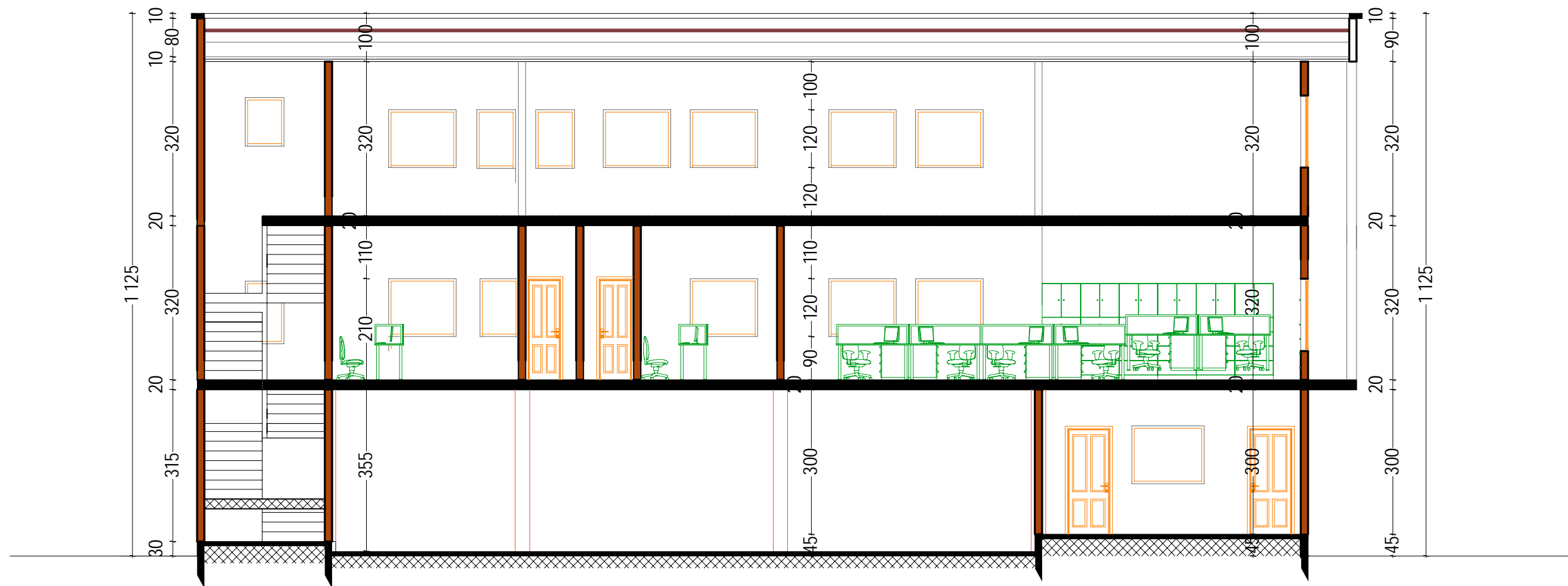

COUPE A-A

PROJET DE CONSTRUCTION D'UN BATIMENT DE TYPE R+2 A USAGE DE BUREAU AU SIEGE DU PLAN INTERNATIONAL A NIAMEY/NIGER			
Mai. 2022	Planche N° 9	Modif. le	PHASE DU PROJET: APD
Nom: COUPE A-A		MAITRE D'OUVRAGE: PLAN INTERNATIONAL	
FORMAT A3		FINANCEMENT: PLAN INTERNATIONAL NIGER	
ECHELELE: 1/100		MAITRE D'OEUVRE CABINET D'INGENIERIE ET D'ASSISTANCE EN GENIE CIVIL	
NIF: 6874/S BC: NE-NIA-2018-B-1613 Niamey: 4001 Cal: 96-97 03 02 Mail: ciag.niger@gmail.com Compte: SONIBANK: 25190003591-02			

PROJET DE CONSTRUCTION D'UN BATIMENT DE TYPE R+1 A USAGE DE BUREAU AU SIEGE DU PLAN INTERNATIONAL A NIAMEY/NIGER

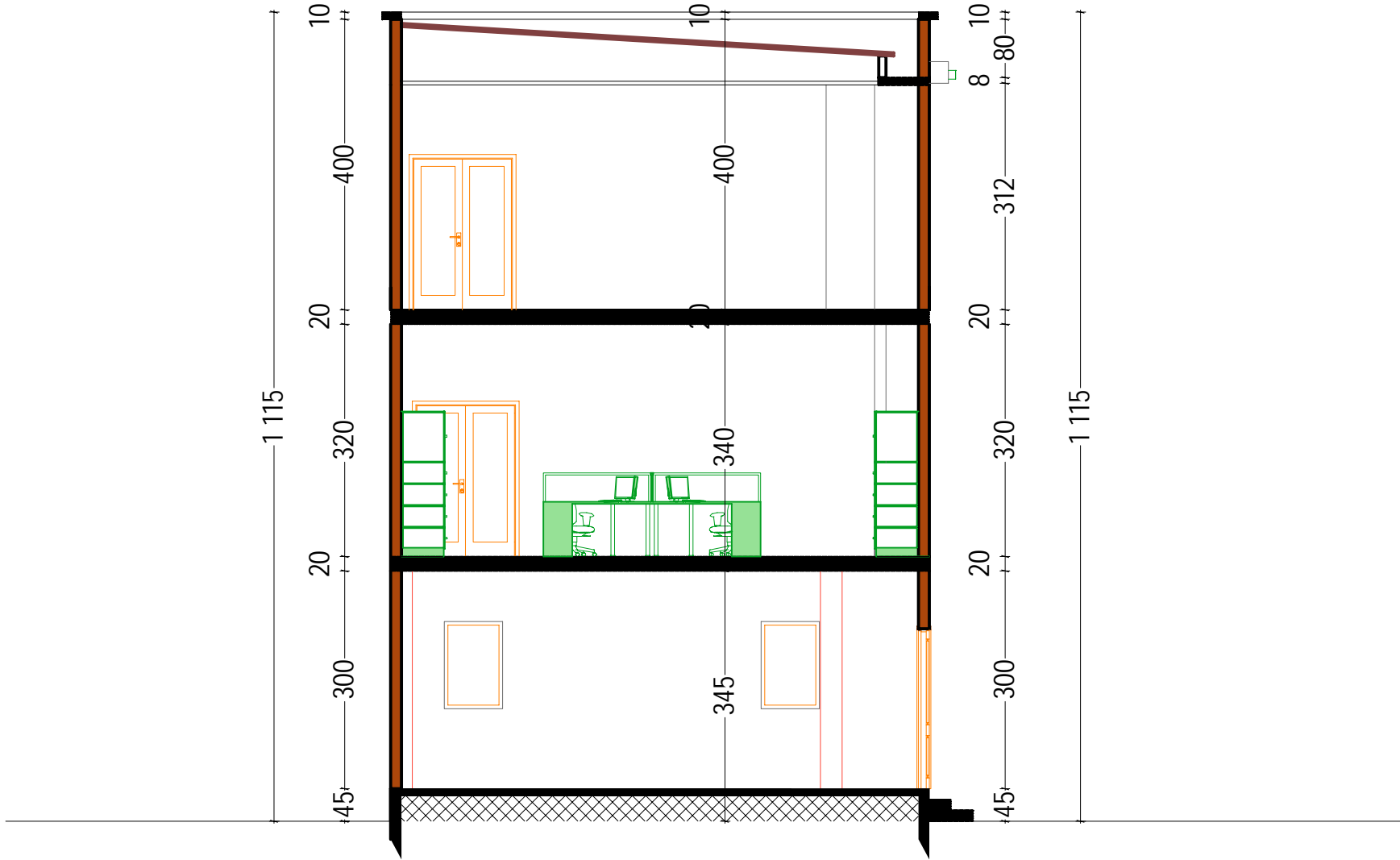



COUPE B-B

PROJET DE CONSTRUCTION D'UN BATIMENT DE TYPE R+2 A USAGE DE BUREAU AU SIEGE DU PLAN INTERNATIONAL A NIAMEY/NIGER			
Mai. 2022	Planche N° 10	Modif. le	PHASE DU PROJET: APD
Nom: COUPE B-B		MAITRE D'OUVRAGE: PLAN INTERNATIONAL	
FORMAT A3		FINANCEMENT: PLAN INTERNATIONAL NIGER	
ECHELELE: 1/100		MAITRE D'OEUVRE CABINET D'INGENERIE ET D'ASSISTANCE EN GENIE CIVIL	
		NIF: 6874/S RC: NE-NIA-2018-B-1613 Niamey: 4001 Cel: 96 97 03 02 Mail: ciag.niger@gmail.com Compte: SONIBANK: 25190003591-02	

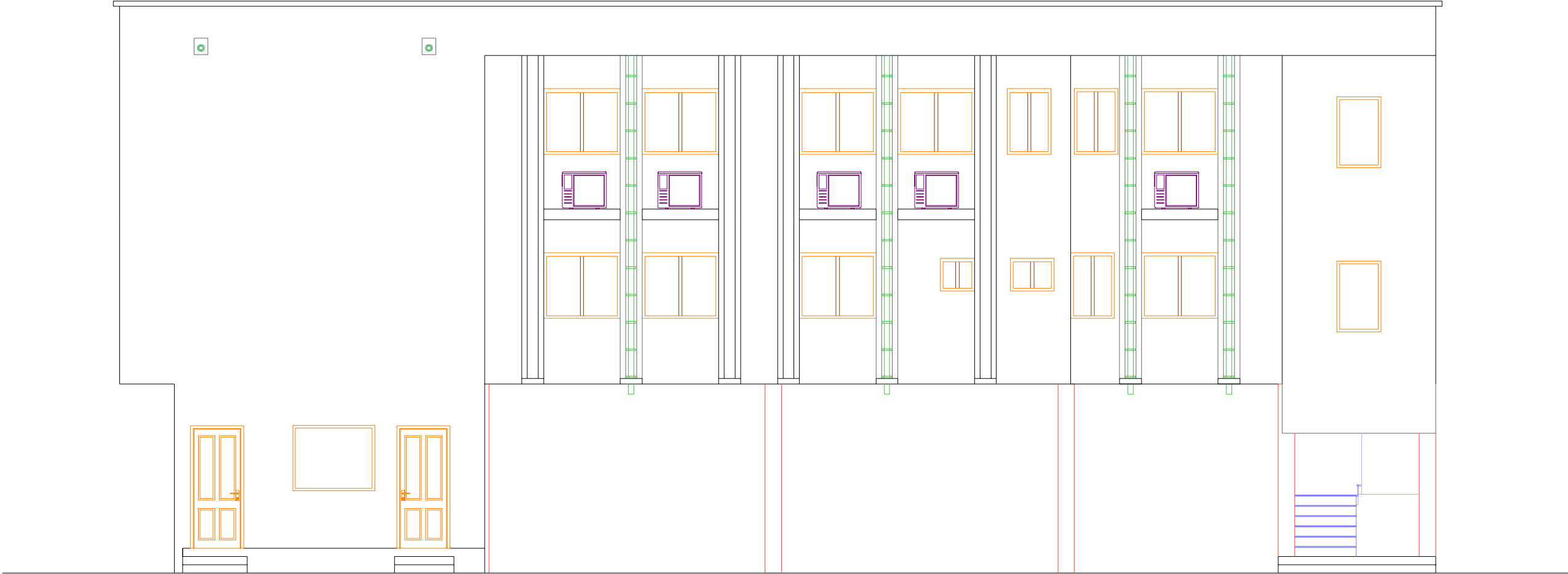
PROJET DE CONSTRUCTION D'UN BATIMENT DE TYPE R+1 A USAGE DE BUREAU AU SIEGE DU PLAN INTERNATIONAL A NIAMEY/NIGER





FACADE PRINCIPALE

PROJET DE CONSTRUCTION D'UN BATIMENT DE TYPE R+2 A USAGE DE BUREAU AU SIEGE DU PLAN INTERNATIONAL A NIAMEY/NIGER			
Mai. 2022	Planche N° 11	Modif. le	PHASE DU PROJET: APD
Nom: FACADE PRINCIPALE		 MAITRE D'OUVRAGE: PLAN INTERNATIONAL	
FORMAT A3		FINANCEMENT: PLAN INTERNATIONAL NIGER	
ECHELELE: 1/150		MAITRE D'OEUVRE  CABINET D'INGENERIE ET D'ASSISTANCE EN GENIE CIVIL 	
		NIF : 6874/S RC : NE-NIA-2018-B-1613 Niamey : 4001 Cel : 96 97 03 02 Mail : ciaq.niger@gmail.com Compte : SONIBANK : 25190003591-02	

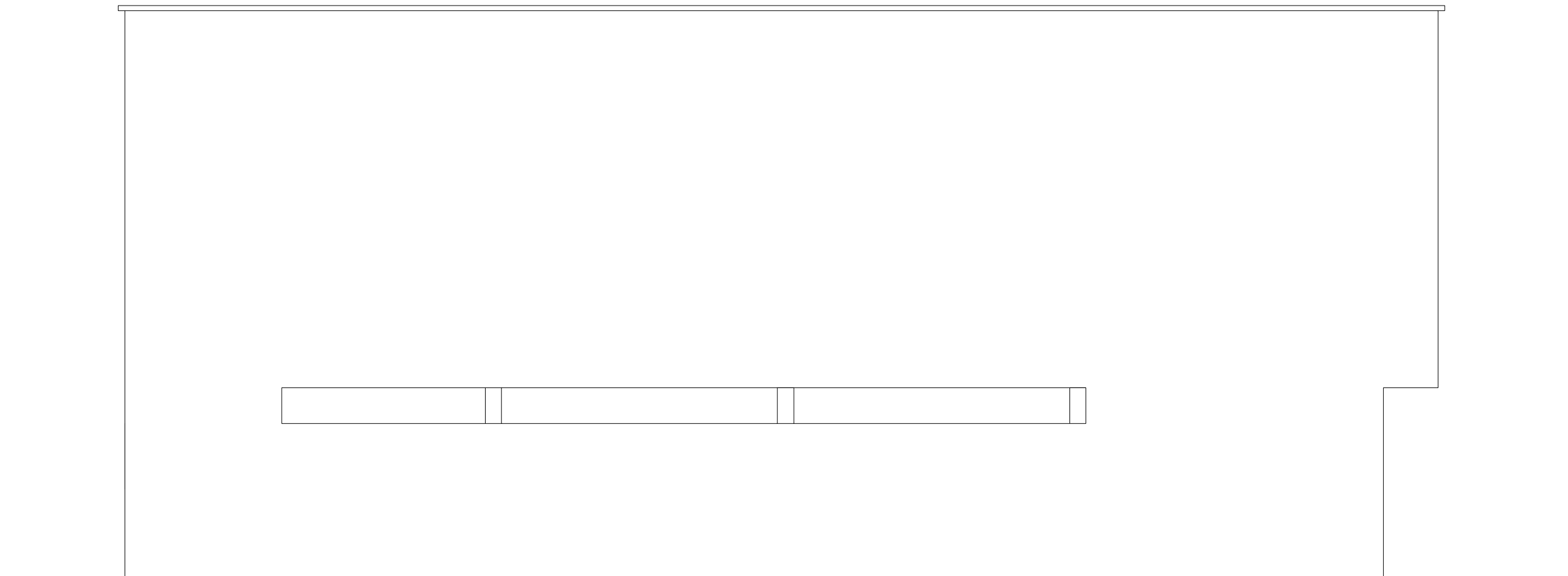
PROJET DE CONSTRUCTION D'UN BATIMENT DE TYPE R+1
 A USAGE DE BUREAU AU SIEGE DU PLAN INTERNATIONAL A NIAMEY/NIGER



FACADE ARRIERE

PROJET DE CONSTRUCTION D'UN BATIMENT DE TYPE R+2 A USAGE DE BUREAU AU SIEGE DU PLAN INTERNATIONAL A NIAMEY/NIGER			
Mai. 2022	Planche N° 12	Modif. le	PHASE DU PROJET: APD
Nom: FACADE ARRIERE		 MAITRE D'OUVRAGE: PLAN INTERNATIONAL	FINANCEMENT: PLAN INTERNATIONAL NIGER
FORMAT A3			
ECHELELE: 1/150		MAITRE D'OEUVRE  CABINET D'INGENIERIE ET D'ASSISTANCE EN GENIE CIVIL 	NIE: 6874/S RC: NE-NIA-2018-B-1613 Niamey: 4001 Cel: 96 97 03 02 Mail: ciag.niger@gmail.com Compte: SONIBANK: 25190003591-02



PROJET DE CONSTRUCTION D'UN BATIMENT DE TYPE R+1 A USAGE DE BUREAU AU SIEGE DU PLAN INTERNATIONAL A NIAMEY/NIGER

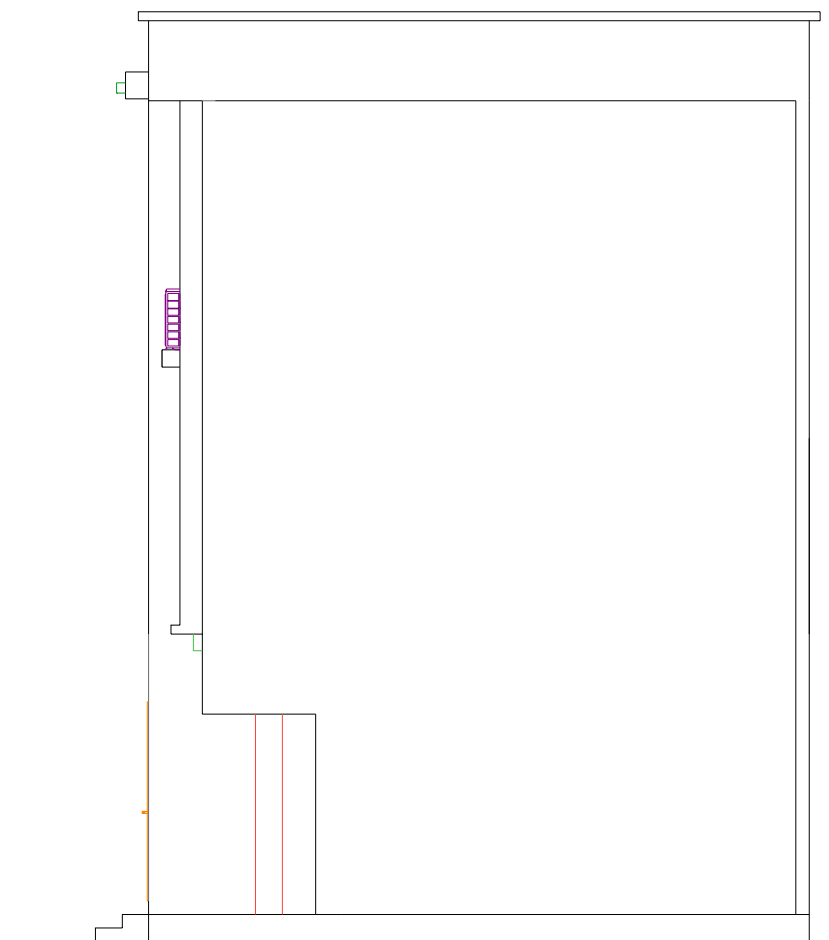

FACADE LATERAL DROITE



FACADE LATERAL GAUCHE

PROJET DE CONSTRUCTION D'UN BATIMENT DE TYPE R+2 A USAGE DE BUREAU AU SIEGE DU PLAN INTERNATIONAL A NIAMEY/NIGER			
Mai. 2022	Planche N° 13	Modif. le	PHASE DU PROJET: APD
Nom: FACADES LATERALES		 MAITRE D'OUVRAGE: PLAN INTERNATIONAL	
FORMAT A3		FINANCEMENT: PLAN INTERNATIONAL NIGER	
ECHELELE: 1/150		MAITRE D'OEUVRE	 CABINET D'INGENIERIE ET D'ASSISTANCE EN GENIE CIVIL 
		NIF : 6874/S RC : NE-NIA-2018-B-1613 Niamey : 4001 Cel : 96 97 03 02 Mail : ciag.niger@gmail.com Compte : SONIBANK : 25190003591-02	

PROJET DE CONSTRUCTION D'UN BATIMENT DE TYPE R+2 A USAGE DE BUREAU AU SIEGE DU PLAN INTERNATIONAL A NIAMEY/NIGER

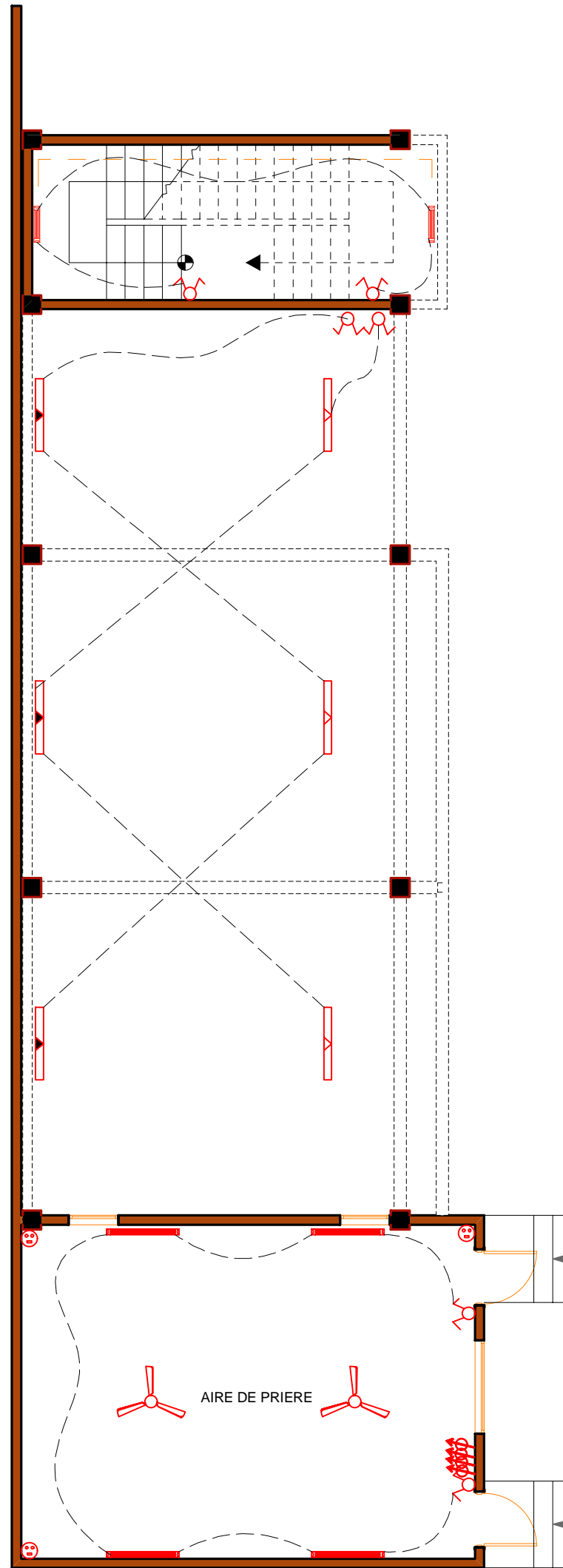

LEGENDE

SYMBOLE	DESIGNATION
	TABEAU DIVISIONNAIRE
	ALIMENTATION :Split
	BRASSEUR D'AIR
	REGLETTE ETANCHE A GRILLE - FLUO 1x36w
	REGLETTE - FLUO - 1x36w
	REGLETTE - FLUO - 1x18w
	APPLIQUE LAVABO 60 w - IP66
	HUBLOT ETANCHE APPLIQUE 60w
	RHEOSTAT
	LUSTRE
	INTERRUPTEUR - SIMPLE ALLUMAGE
	INTERRUPTEUR - DOUBLE ALLUMAGE
	INTERRUPTEUR - VA ET VIENT
	SPOT ENCASTRE 1x26w FLUORESCENTE COMPACTE
	BOUTON POUSSOIR
	APPLIQUE MURAL
	PRISE COURANT
	PRISE COURANT ETANCHE
	PRISE COURANT T.V

PLAN D'ELECTRICITE RDC

PROJET DE CONSTRUCTION D'UN BATIMENT DE TYPE R+2 A USAGE DE BUREAU AU SIEGE DU PLAN INTERNATIONAL A NIAMEY/NIGER			
Mai. 2022	Planche N° 14	Modif. le	PHASE DU PROJET: APD
Nom: Plan d'electricité RDC		MAITRE D'OUVRAGE: PLAN INTERNATIONAL	
FORMAT A3		FINANCEMENT: PLAN INTERNATIONAL NIGER	
ECHELELE: 1/150		MAITRE D'OEUVRE CABINET D'INGENERIE ET D'ASSISTANCE EN GENIE CIVIL	
		<small>NIF: 6874/S RC: NE-NIA-2018-B-1613 Niamey: 4001 Cel: 96 97 03 02 Mail: ciag.niger@gmail.com Compte: SONIBANK: 25190003591-02</small>	

PROJET DE CONSTRUCTION D'UN BATIMENT DE TYPE R+1 A USAGE DE BUREAU AU SIEGE DU PLAN INTERNATIONAL A NIAMEY/NIGER

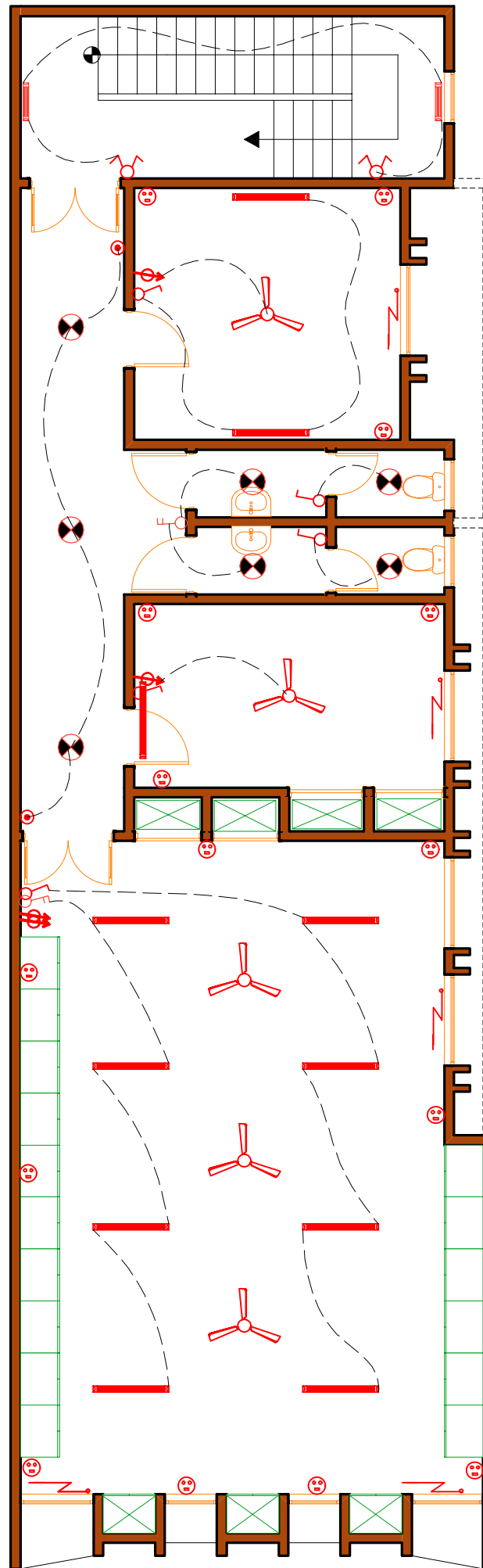

VUE EN PLAN R+1

LEGENDE

SYMBOLE	DESIGNATION
	TABEAU DIVISIONNAIRE
	ALIMENTATION : Split
	BRASSEUR D'AIR
	REGLETTE ETANCHE A GRILLE - FLUO 1x36w
	REGLETTE - FLUO - 1x36w
	REGLETTE - FLUO - 1x18w
	APPLIQUE LAVABO 60 w - IP66
	HUBLOT ETANCHE APPLIQUE 60w
	RHEOSTAT
	LUSTRE
	INTERRUPTEUR - SIMPLE ALLUMAGE
	INTERRUPTEUR - DOUBLE ALLUMAGE
	INTERRUPTEUR - VA ET VIENT
	SPOT ENCASTRE 1x26w FLUORESCENTE COMPACTE
	BOUTON POUSSOIR
	APPLIQUE MURAL
	PRISE COURANT
	PRISE COURANT ETANCHE
	PRISE COURANT T.V

PROJET DE CONSTRUCTION D'UN BATIMENT DE TYPE R+2 A USAGE DE BUREAU AU SIEGE DU PLAN INTERNATIONAL A NIAMEY/NIGER

Mai. 2022

Planche N° 15

Modif. le

PHASE DU PROJET: APD

Nom:
Plan d'électricité R+1



MAITRE D'OUVRAGE: PLAN INTERNATIONAL

FORMAT A3

FINANCEMENT: PLAN INTERNATIONAL NIGER

ECHELLE: 1/150

MAITRE D'OEUVRE



CABINET D'INGENIERIE ET D'ASSISTANCE EN GENIE CIVIL



NIF : 6874/S RC : NE-NIA-2018-B-1613 Niamey : 4001 Cel : 96 97 03 02
Mail : ciag.niger@gmail.com Compte : SONIBANK : 25190003591-02

PROJET DE CONSTRUCTION D'UN BATIMENT DE TYPE R+2
A USAGE DE BUREAU AU SIEGE DU PLAN INTERNATIONAL A NIAMEY/NIGER

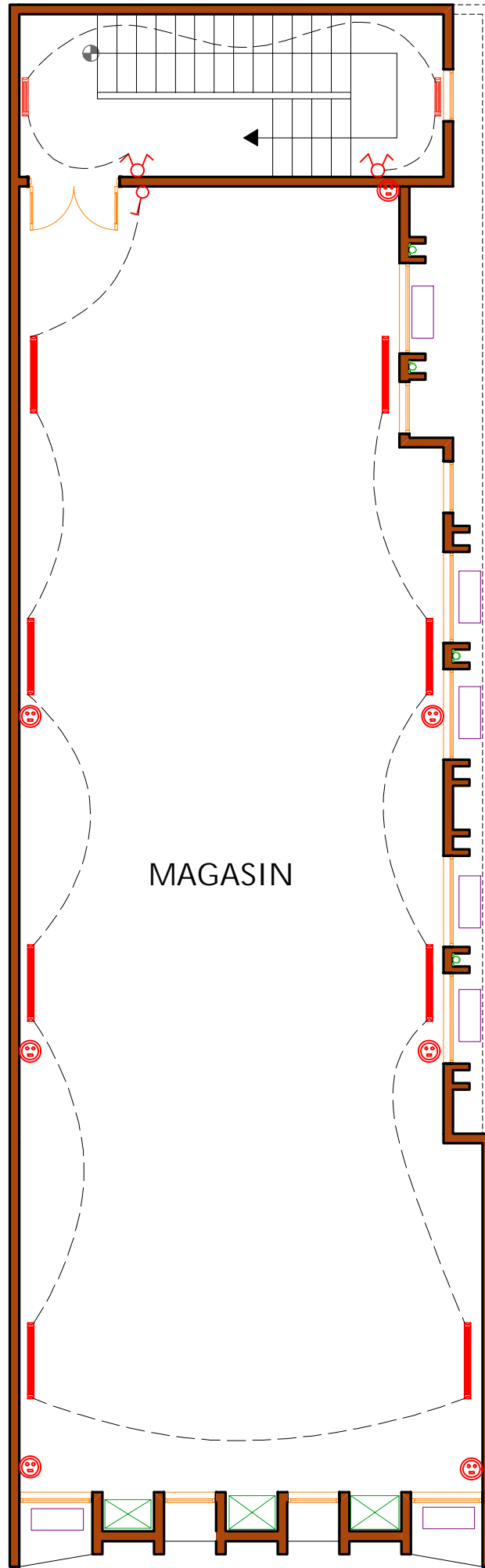

PLAN D'ELECTRICITE R+2

LEGENDE	
SYMBOLE	DESIGNATION
	TABEAU DIVISIONNAIRE
	ALIMENTATION :Split
	BRASSEUR D'AIR
	REGLETTE ETANCHE A GRILLE - FLUO 1x36w
	REGLETTE - FLUO - 1x36w
	REGLETTE - FLUO - 1x18w
	APPLIQUE LAVABO 60 w - IP66
	HUBLLOT ETANCHE APPLIQUE 60w
	RHEOSTAT
	LUSTRE
	INTERRUPTEUR - SIMPLE ALLUMAGE
	INTERRUPTEUR - DOUBLE ALLUMAGE
	INTERRUPTEUR - VA ET VIENT
	SPOT ENCASTRE 1x26w FLUORESCENTE COMPACTE
	BOUTON POUSSOIR
	APPLIQUE MURAL
	PRISE COURANT
	PRISE COURANT ETANCHE
	PRISE COURANT T.V

PROJET DE CONSTRUCTION D'UN BATIMENT DE TYPE R+2 A USAGE DE BUREAU AU SIEGE DU PLAN INTERNATIONAL A NIAMEY/NIGER			
Mai. 2022	Planche N° 16	Modif. le	PHASE DU PROJET: APD
Nom: Plan d'électricité R+2		MAITRE D'OUVRAGE: PLAN INTERNATIONAL	
FORMAT A3		FINANCEMENT: PLAN INTERNATIONAL NIGER	
ECHELELE: 1/150		MAITRE D'OEUVRE	CABINET D'INGENIERIE ET D'ASSISTANCE EN GENIE CIVIL
		<small>NIF: 6874/S RC: NE-NIA-2018-B-1613 Niamey: 4001 Cel: 96 97 03 02 Mail: ciaq.niger@gmail.com Compte: SONIBANK: 25190003591-02</small>	